



Med prægningsteknikken er det muligt at få tegn til at dukke op fra kortet. Prægede tegn kan kun være vandrette og ikke lodrette i forhold til kortet.

Godkendte farver: Guld, sølv, hvid og sort.



Der er to typer af prægede tegn:

NORMAL 3mm (den skrifttype, der kan gengive den, er Letter Gothic), ALPHANUMERIC.
Det maksimale antal tegn i denne størrelse, der kan præges på en enkelt linje, er 25.

OCR 5mm (den skrifttype, der kan gengive den, er OCR), NUMERIC.
Det maksimale antal tegn i denne størrelse, der kan præges på en enkelt linje, er 20.

Det er muligt at vælge mellem disse 2 sæt (SET1 and SET2):

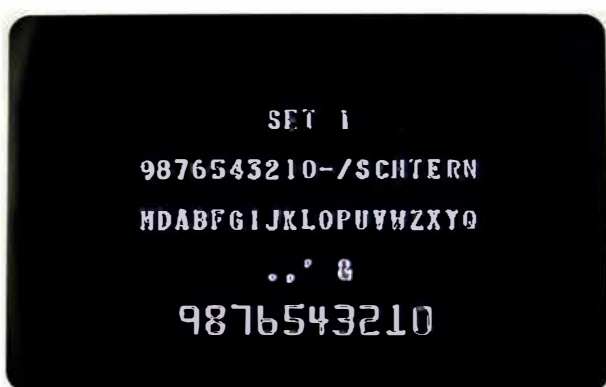

Det er ikke muligt at bruge nogen anden karakter i prægning udover dem der er afbilledet ovenfor

Trykareal

